



Marketplace

Soluzioni Integrate



Non Ospedaliera



# Aicare

Aicare.eu è un **MarketPlace** Innovativo che mira a **migliorare l'accessibilità di Soluzioni Assistenziali Integrate Non Ospedaliere.**

Aicare Srl, StartUp Innovativa a Vocazione Sociale, co-disegna **soluzioni integrate centrate sulla persona** e ha sviluppato **l'intero percorso ed integrato gli strumenti tecnologici intorno alla propria piattaforma software.**

Focalizzata nella gestione domiciliare dell'utente anziano cronico/multicronico Aicare lavora su Macro Aree tematiche: **Ai-Cuore ; Ai-Diabete; Ai-Bpco; Ai-Mente; Ai-Casa.**

Tutto messo a disposizione sia **dell'Utente Finale** che dell'**Operatore** (*infermiere singolo*) o **Associato** (*Società, Cooperativa Sociale etc*) come **Soluzione Completa "Chiavi in Mano"**





# Mission

**Migliorare l'accessibilità di Soluzioni Integrate** ad utenti Cronici / Multicronici Anziani nel loro Domicilio.

**Empowerment** e l'Upgrade dell'**Operatore Domiciliare**.  
Integrazione e **presa In carico Utente** .

Le Soluzioni, **composte da servizi e device offerti da fornitori diversi** , accessibili all'utente finale attraverso l'operatore.

Un operatore adeguatamente formato ed equipaggiato per poter offrire servizi a valore aggiunto : Assistenza Integrata, Prevenzione, Monitoraggio, Educazione , Coaching , Aderenza alla Terapia , Assistenza nella scelta di altri servizi.

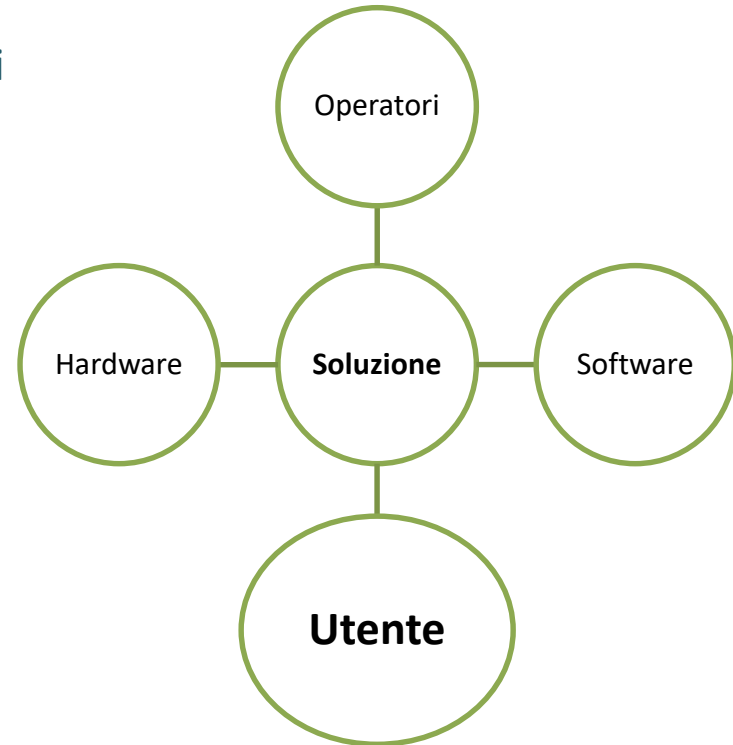



# Integrazione

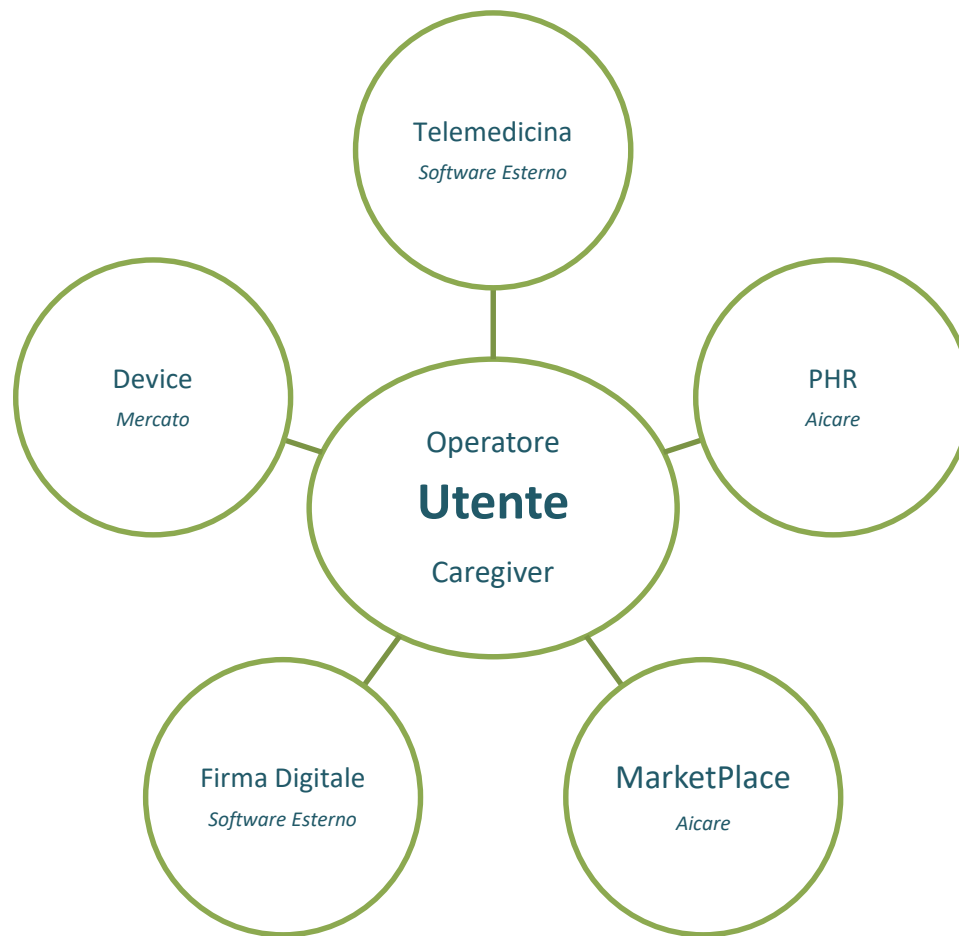



# Paradigma

*Operatori Strutturati , proattivi e coordinatori nella filiera della Gestione Non Ospedaliera della Cronicità.*

❖ **Affiliato Territoriale**, Cooperativa Sociale o società che gestisce Utenti Cronici/Multicronici;

❖ **Infermieri Professionali** , singolo / gruppo dopo aver partecipato a corsi dedicati di formazione;

**Enti Pubblici/Corporate**

**Comunicazione / Promozione e gestione rapporto con l'utente.**

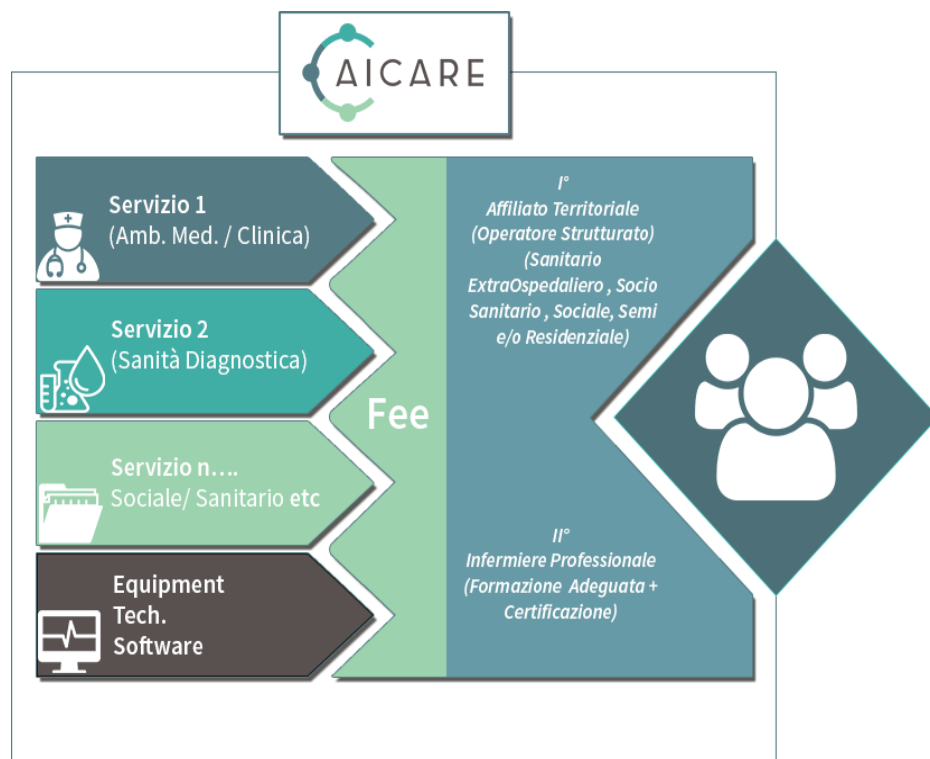



# Myaicare/Utente

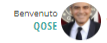

## LE MIE INFORMAZIONI PERSONALI



**ILIR QOSE**

Data di nascita: 25.03.1977  
Genere: uomo  
Via A. Saffi

Peso

**89**

Altezza

**198**

Gruppo sanguigno

**0-**

Indice Massa Corporea (BMI)

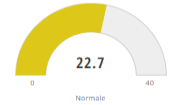

Tutte le misurazioni

## I MIEI RECENTI ACQUISTI



### Posizionamento e Sostituzione del Catetere Vesicale a Domicilio

Posizionamento e Sostituzione del Catetere Vesicale a Domicilio

Posizionamento e Sostituzione del Catetere Vesicale a Domicilio



### Medicazioni Post Intervento Chirurgico a Domicilio

Medicazioni Post Intervento Chirurgico a Domicilio

Medicazioni Post Intervento Chirurgico a Domicilio



### Bilancia Digitale Pesapersona

Capacità: 150kg Divisione: 100g

Capacità: 150kg Divisione: 100g Unità di misura: Kg/lb/oz Ampio Display retroilluminato Alimentazione: 2 batterie AAA incluse

GUARDA TUTTO...

## MESSAGGISTICA



Test2  
test 2 Approvato

ago 01



Test 3  
test approvato

ago 01



Test  
Questa è una risposta al test!

lug 20

VISUALIZZA TUTTI I MESSAGGI »

## PUNTEGGIO RISCHIO CARDIOVASCOLARE

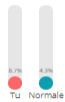

Maggiori fattori di rischio

- ✓ Nessun maggior fattore di rischio identificato

C'è una 0.7% possibilità di soffrire di disturbi cardiovascolari nei prossimi 10 anni.

## PROSSIMI EVENTI

mercoledì, 11.10.2017



Appuntamento alle Chiara Nepi  
il 11. ottobre 2017 alle 09:30



Appuntamento alle Ilir Qose  
il 11. ottobre 2017 alle 11:30



Appuntamento alle Sabrina Moro





# Myaicare/Professionista



## CERCA TRA I PAZIENTI

### CERCA PAZIENTE

Per eseguire una ricerca non ci sono parole chiave obbligatorie. Considera che utilizzare parole chiave nella query, render? la ricerca pi? efficace e pertinente. Una parola chiave pu? essere il nome o il cognome o l'identificativo, (o una combinazione di questi). Tuttavia la parola deve corrispondere esattamente a quella cercata. Per visualizzare tutti i pazienti del portale fai click sul pulsante Cerca senza inserire alcuna parola.

Nome

Cognome

Numero ID

[CERCA](#)

## MESSAGGISTICA

	Test Test	set 13
	Sent form iPad Test	set 05
	test 22082017 test	ago 22
	Test2 test 2 Approvato	ago 01
	Test 3 test approvato	ago 01

[VISUALIZZA TUTTI I MESSAGGI »](#)

## I MIEI PAZIENTI RECENTI

	<b>Ilir Qose</b> l.qose@cooss.marche.it	<a href="#">Visualizza</a>
	<b>Migel Khavara</b> migelkhavara@gmail.com	<a href="#">Visualizza</a>
	<b>Bruna Marconi</b> gigliolacarioni@gmail.com	<a href="#">Visualizza</a>
	<b>Ilad Khavara</b> durrestda@yahoo.com	<a href="#">Visualizza</a>
	<b>Karyn Ryan</b> 914-725-9572 Karyn.Ryan@vitaly.com	<a href="#">Visualizza</a>
	<b>Maria Zoppi</b> anacleto.paloni@gmail.com	<a href="#">Visualizza</a>

## EVENTI DEL GIORNO

giovedì, 14.09.2017

07:00	
08:00	Slot disponibile
09:00	Slot disponibile
10:00	Slot disponibile
11:00	Slot disponibile
12:00	Slot disponibile

[TUTTI GLI EVENTI »](#)





# Marketplace

Attualmente in Beta. Q1/2018



FILTER BY CATEGORY SORT BY Search

- INSULINE PEN  
LIGHT MODERN INSULINE PEN
- HEAR MONITOR  
THE BEST ON THE MARKET
- HEALTH WELLNESS DEVICE  
GENERAL HEALTH METRICS MONITOR

AICARE Lorem ipsum dolor sit amet, consectetur adipiscing elit. Donec euismod, ipsum sit amet, consectetur adipiscing elit. Donec euismod, ipsum sit amet, consectetur adipiscing elit.



## SENIOR ADULT CARE

'Why do we use RT? It is a long established fact that a reader will be distracted by the readable content of a page when looking at its layout. The point of using Lorem Ipsum is that it has a more-or-less normal distribution of letters, as opposed to using 'Content here, content here', making it look like readable English. Many desktop publishing packages and web page editors now use Lorem Ipsum as their default model text, and a search for 'Lorem Ipsum' will uncover many web sites still in their infancy. Various versions have evolved over the years, sometimes by accident, sometimes on purpose injected humour and the like.

ASK FOR QUOTATION



info@aicare.eu / Via Saffi, 4, 60121, Ancona, Italy.



### Find a Medical Help!

Seleziona Una Regione Comune Soluzioni integrate, Professionisti, Strutture, Sanità Diagnostica, Altro

Soluzioni Integrate	Professionisti	<b>Strutture</b>	Diagnostica	Ausili	Innovazioni
Case Di Riposo	Residenze Protette	Appartamenti Per Anziani	Residenze Sociali Assistite	CoHousing	
Centri Diurni	RSA	Centri Riabilitazione	Hospice	Centri Alzheimer	

SEGUICI SU FACEBOOK







# Utente

## Educazione e coaching dell'utente

Protocollo raccolta dati  
Accesso gratuito Aicare

Ausili Base. Sfigmomanometro , Saturimetro ,  
Bilancia, Glucometro, etc .

Costi Bassi. Per ogni MacroArea e/o  
Soluzione viene disegnato un kit.





# Coinvolgimento e condivisione

## Coinvolgimento Utente/Famiglia Dati accessibili e condivisibili

Monitor MultiParametrico Compatto Temperatura ,  
Pressione Arteriosa, Frequenza cardiaca, SpO2.

ECG 1 Derivato, Glucometro , Bilancia  
Impedenziometrica, App.Android/Tablet etc





# Infermiere

Sfigmomanometro , Pulsossimetro ,Bilancia  
ECG 12 Derivati , Tablet , Borsa.

## *Opzionali*

Tablet Firma Grafometrica , Spirometro,  
Holter Ecg , Holter pressorio, Vari  
Analizzatori .

Empowerment & Upgrade dell'operatore che  
diventa un **Care Navigator** dell'utente e  
della sua famiglia .

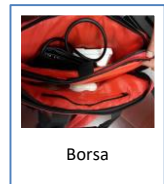



# Struttura

Sfigmomanometro , Saturimetro ,Bilancia  
ECG 12 Derivati , Tablet , Valigia.

*Opzionali*

Tablet Firma Grafometrica , Spirometro,  
Holter Ecg , Holter pressorio, Vari  
Analizzatori .

***Riqualificazione e Riposizionamento come  
Centri di Servizio delle Strutture Socio  
Sanitarie in rapporto al territorio***

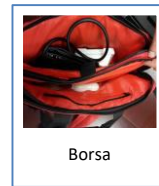
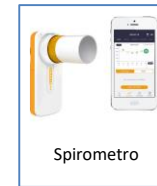
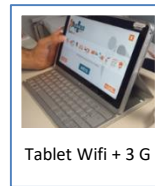



# Hardware

Kit Base Multicronico

Kit Auto-Monitoraggio

Kit Pro Infermiera Home

Kit Pro Struttura





## Caso d'Uso

Dal **01.07.2017** è sul mercato La Prima Soluzione Integrata dell'area **AI-Cuore** ([www.aicure.it](http://www.aicure.it)) rivolta agli utenti con Scompensato Cardiaco composto da :

*(Protocollo Medico ; Modulistica arruolamento e contrattualistica utenti; Kit da lasciare all'utente; Kit da usare dall'infermiere che va a domicilio; Modulistica per la selezione e formazione del personale infermieristico; Materiale di Educazione/Coaching Utente Finale/Caregiver Familiare; Visita Infermieristica Settimanale a Domicilio; Protocollo di automonitoraggio giornaliero dell'utente; Prelievo dei parametri medici 1/settimana dall'infermiera e condivisi in tempo reale con il medico; Esame ECG fatto dall'infermiera a domicilio e refertato dal medico a Distanza; Chiamata del medico al Caregiver in caso di anomalie; Piattaforma integrante Aicare.eu; MarketPlace ; Documentazione archiviata ed accessibile on line per tutti gli attori coinvolti).*

<https://www.facebook.com/aicare> [Video 1](#) ; [Video 2](#)





# Team

[Diego Mancinelli](#) – Presidente CDA

*Da 22 anni esperto in progettare e gestire corsi di formazione nel campo Socio Sanitario. Responsabile Formazione e R&D Cooss Marche.*

[Ilir Qose](#) – CEO (Socio Fondatore)

*15 Anni di esperienza in Project Management, Tech. Exploitation nei Servizi Socio Sanitari e Fundraising. Ambasciatore di Aging2.0 per l'Italia.*

[Sabrina Moro](#) – Membro CDA.

*Responsabile Servizi Domiciliari per la Cooss Marche. 16 anni di esperienza nella progettazione e gestione di servizi Domiciliari Socio Sanitari.*

[Migel Xhavera](#) – CTO

*9 Anni di esperienza Internazionale in Architettura e Sviluppo Software e Project Management.*

[Eralba Cela](#) – Socio Fondatore

*Ricercatrice presso UNIVPM - Facoltà di Economia Giorgio Fua' di Ancona . Esperta in Demografia .*

[Raffaele Conte](#) – Socio Fondatore

*Ingegnere informatico presso CNR. Specializzato in System Integration e Gestione Identità Digitali.*

[Dorjan Marusic](#) – Socio Fondatore

*Medico Cardiologo . Esperto internazione nelle politiche sanitarie. Membro del panel di esperti della DG Sanco. CEO di AACI HealthCare.*

[Marco Cucculelli](#) – Socio Fondatore

*Professore UNIVPM - Facoltà di Economia Giorgio Fua' di Ancona . Modelli Organizzativi d'Impresa e Finanza.*

*Soci : Cooss Marche 70% ; I.Qose 10% ; R.Conte 5% ; D.Marusic 5%; E.Cela 5%; M.Cucculelli 5%.*





**Grazie!**

E-mail: [info@aicare.eu](mailto:info@aicare.eu)

Tel. +39.071.50103256

[www.aicare.eu](http://www.aicare.eu)

